

PLAN DE SITUATION

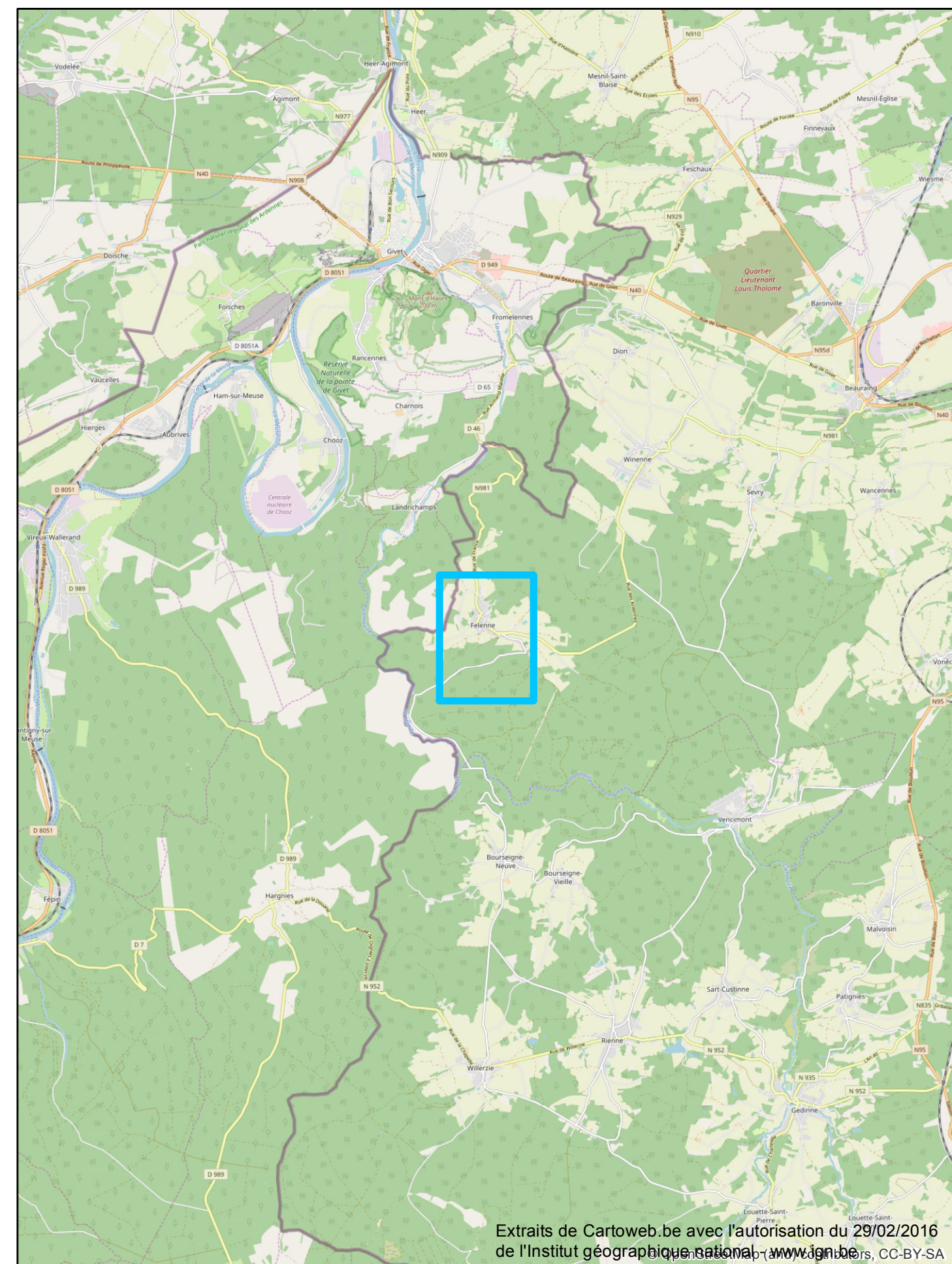

PLAN DE SECTEUR INITIAL

adapté sur base des modifications du CWATUPE : ce plan n'a pas de valeur réglementaire et est présenté pour information.

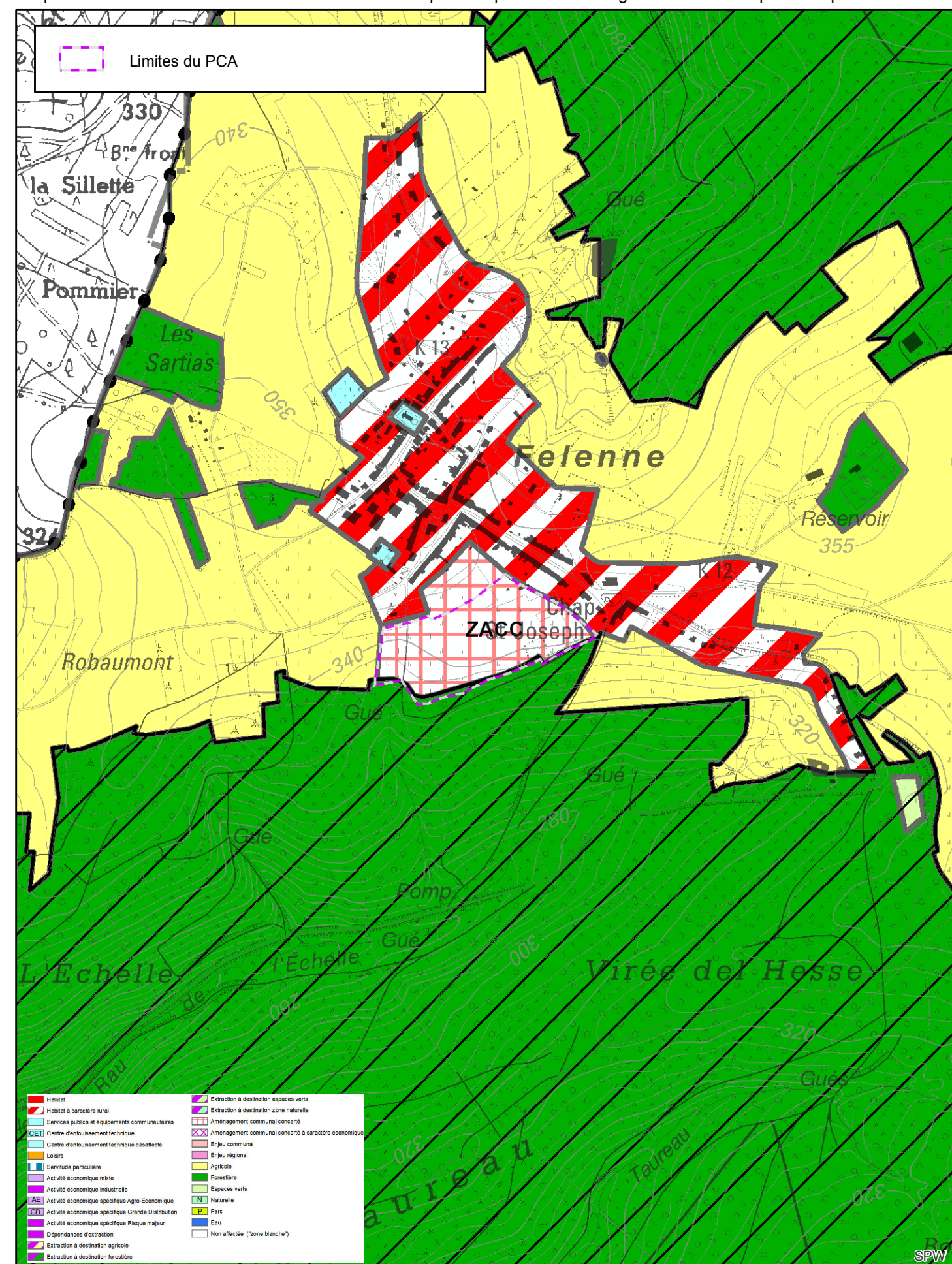

NOUVELLES AFFECTATIONS AU PLAN DE SECTEUR

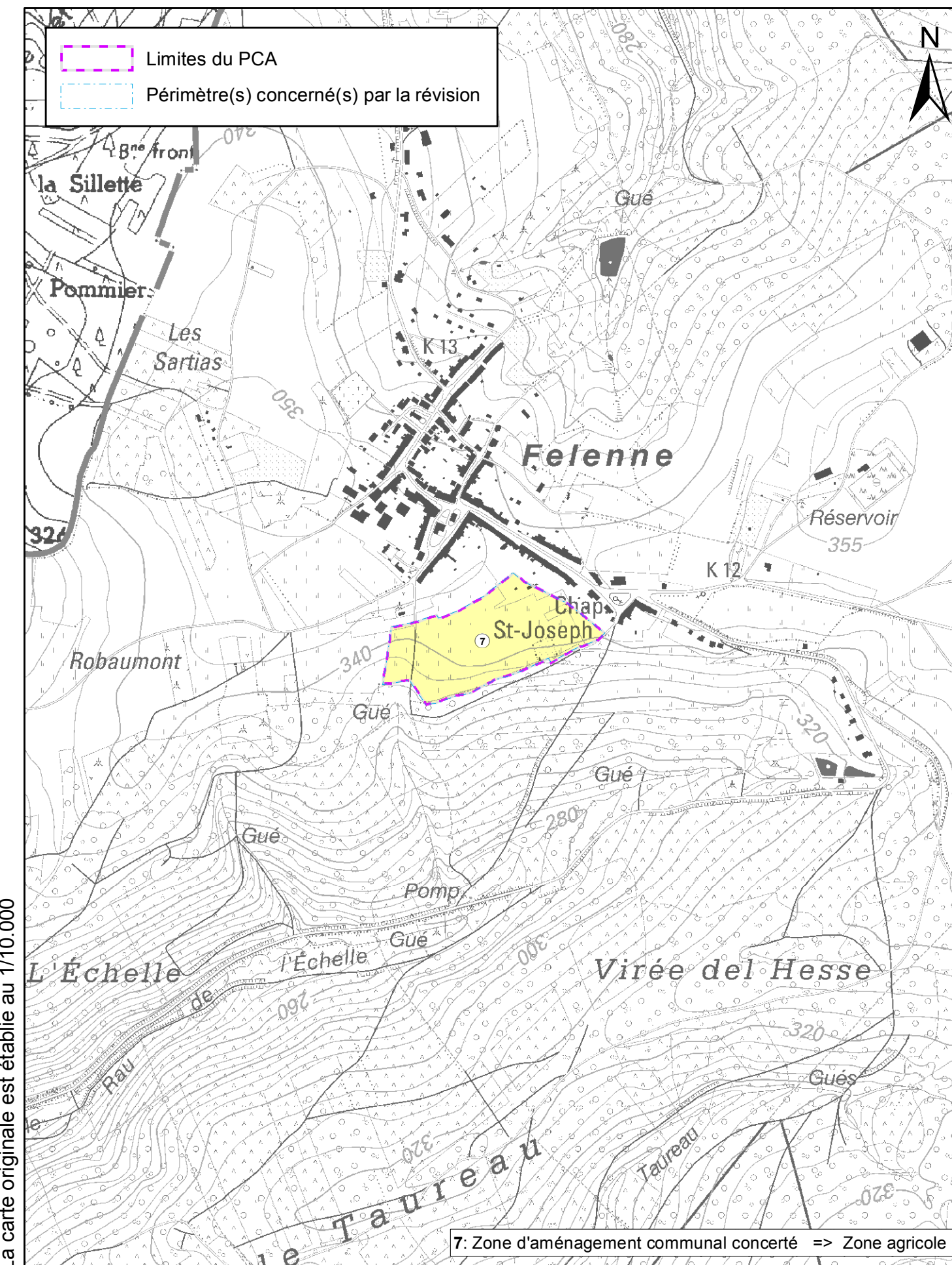

REGION WALLONNE
Province de Namur
Ville de Philippeville

PCAR dit "Extension de la zone d'activité économique de Gozin "

Compensation

CARTE DES NOUVELLES AFFECTATIONS AU PLAN DE SECTEUR

Vu et adopté provisoirement par le Conseil communal en séance du

Par ordonnance

Le Directeur général,

Le Bourgmestre,

Le Collège communal certifie que le présent plan a été soumis à l'examen du public du au

Par ordonnance

Le Directeur général,

Le Bourgmestre,

Vu et adopté définitivement par le Conseil communal en séance du

Par ordonnance

Le Directeur général,

Le Bourgmestre,

Approuvé par arrêté ministériel du

Ministre de l'Environnement,
de l'Aménagement du territoire,
de la Mobilité et des Transports,
des Aéroports et du Bien-être animal

Dressé et dessiné par

Céline Hermans
Ir. Architecte - Urbaniste
che@bep.be
081/71 71 54



Développement territorial du Bep
Bureau Economique de la Province de Namur
Avenue Sergent Vriethoff, 2 B-5000 NAMUR
Tél: 081 71 71 71 Fax: 081 71 71 00
e-mail: amngt@bep.be