

## DEVIATION N° 13965-8

<b>Ligne concernée :</b>	<b>422 BEAURAING - GIVET - DOISCHE</b>
--------------------------	--

Objet :	<b>BEAURAING</b> - Travaux sur la voirie empruntée par le bus
Section concernée :	Carrefour rue de Dinant - Rue du Herdal (Phase 1)
A partir du :	<b>Lundi 22 avril 2024</b>
Jusqu'au :	<b>Durée indéterminée.</b>



<b>Sens :</b>	<b>Vers Gimnée</b>
Dernier arrêt régulier :	BEAURAING - Place St-Roch
Itinéraire à suivre :	Rue de Bouillon - Rue de Givet - ... <b><u>Vers Dion</u></b> : ... - Rue de Givet - Itinéraire normal. <b><u>Vers Blaimont</u></b> : ... - Rue de Givet - N 95d - Rue de Dinant - Itinéraire normal.
Premier arrêt régulier :	BARONVILLE - Route de Baronville BEAURAING - Quartier des Ardennes
Arrêts abandonnés :	BEAURAING : Athénée - Place Berry - Route de la Gare - Rond-Point
Arrêt de remplacement :	Arrêt provisoire sur la N95d

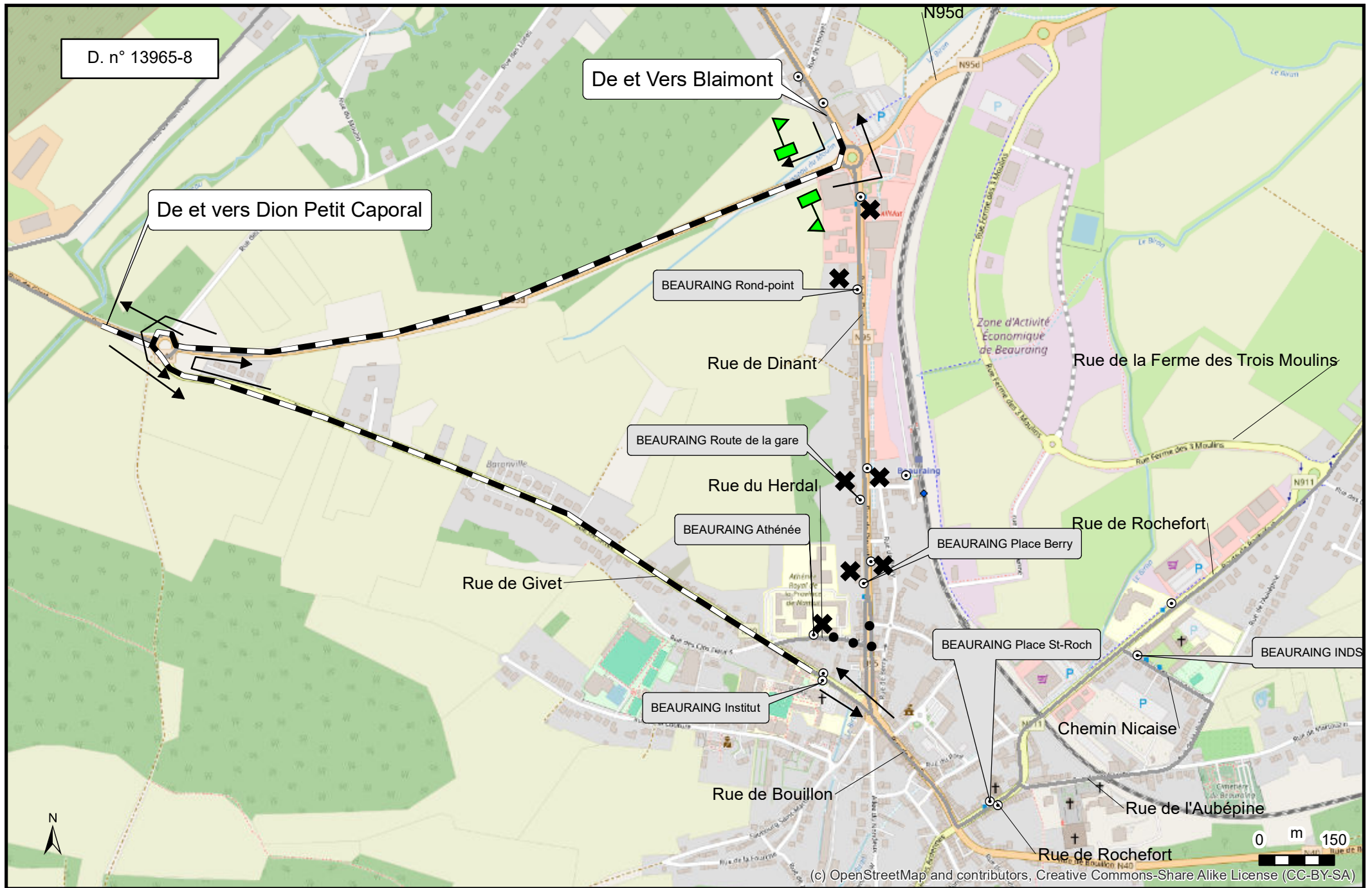

<b>Sens :</b>	<b>Vers Beauraing</b>
Dernier arrêt régulier :	BARONVILLE - Route de Baronville BEAURAING - Quartier des Ardennes
Itinéraire à suivre :	Itinéraire inverse
Premier arrêt régulier :	BEAURAING - Institut
Arrêts abandonnés :	Idem
Arrêt de remplacement :	Idem

<b>Remarque :</b>	<b>Tous les arrêts réguliers rencontrés sur l'itinéraire de déviation doivent être respectés sur demande, excepté pour les lignes Express.</b>
-------------------	--



Ligne 422

-  Itinéraire habituel
-  Itinéraire interdit à la circulation
-  Itinéraire de déviation

-  Poteau régulier
-  Poteau supprimé
-  Poteau de remplacement